





SKILLINGETRYCKET
1 1990

Medlemstidning för Solentuna
Golfklubb

Ansvarig utgivare: Ronny Karlsson
Redaktion: Anders Nordlund
(tel 08/35 69 77)
Ronny Klarsson (0760/853 74)

Artiklar, bilder, insändare skickas
till Solentuna GK:s kansli,
Skillingegården, 191 77 Solentuna

Artikelförfattare ansvarar för arti-
klarnas innehåll och utformning.
Nästa nummer av Skillingetrycket
beräknas utkomma i mitten av
november 1990.
Manusstopp 8 oktober.

OMSLAGET

Många hade hörsammat kallelsen till årets första samling, den alltid lika populära "Ståddagen". Den 7 april var det ca 50 frivilliga som kämpade och slet med att bli a kratta sand i de 40 nyrenoverade bunkrarna.

FOTO: RONNY KARSSON

UTDRAG
UR STYRELSEPROTOKOLL
890522

Paragraf 6.6 Bollplockning -
säkerhetsrisk

Styrelsen ser mycket allvarligt på problemet att utomstående barn och ungdomar letar bollar i våra vattenhinder.

Det finns två sätt att minska frekvensen: 1) Sluta köpa de plockade bollarna; 2) Varje gång bollplockaren påträffas, kör bort dem från banan. Risken att någon blir skadad är uppenbar. Dessutom trampar de sönder kanterna vid vattenhindren samt förstör de eller för bort bunkerkrattor.

Styrelsen anser att det är varje medlems skyldighet att bekämpa detta ofog. **KÖP EJ BOLLAR** och förklara varför de ej får befinna sig på banan!



BOKA STARTTID!

□ Bokning av starttid görs på telefon 08-754 37 13.

Bokning görs direkt hos startern (uppgive namn och medlemsnummer). Du kan boka under hela veckan upp till sex dagar i förväg. När du vill spela under dagtid ska du alltså boka en starttid.

Greenfeespelare får boka tid upp till två dagar i förväg.

Får du plötsligt upplanerad lust att spela är det bara att på telefon eller på plats ta kontakt med klubbvärden för besked om starttid. Oftast löser det sig snabbt och du kommer ut på banan.

SVÅRT att komma fram på telefonnummer 754 37 13?

Vi hoppas kunna klara av fler samtal under högsäsong.

Du kan hjälpa oss med att ha följande uppgifter klara när du ringer:

- Dag och ungefärlig tid när du vill spela.

- Namn och hcp på **alla** spelare i bollen.

- Medlemsnummer på dig som ringer.

Enkelt, eller hur? Samtalen tar kortare tid och fler kommer fram på telefonen.

Tidsbeställning kan göras under följande tider:

Vardagar: 9.00-18.00.

Lördag, söndag, helgdag: 7.00-18.00.

OBS! Glöm inte att boka av din tid om du inte kan spela.

Anmäl till klubbvärden ca tio minuter före start att du och ditt sällskap finns på plats. ■

TÄVLINGSBESTÄMMELSER 1990

ANMÄLAN TILL TÄVLING

Anmälningslistor med tävlingsbestämmelser anslås minst åtta dagar i förväg. Anmälan sker genom anteckning på listan och är bindande för erläggande av anmälningsavgift. I de fall deltagarantalet är begränsat antecknas detta på anmälningslistan.

Är listan fulltecknad skall man kunna anmäla sig på reservlista.

ANMÄLNINGSTIDEN

Går som regel ut kl 18.00 torsdagar före helgtävlingar. Efteranmälan godtas endast när så är möjligt.

STARTTID OCH STARTORDNING

Anslås med startlista på stora anslagstavlan vid shopen senast kl 12.00 dagen före tävling.

Ändringar i startlistan får endast göras av tävlingsledningen eller kansliet.

HANDICAPKORT

Skall medföras och uppvisas i samband med erläggandet av anmälningsavgiften.

DELTAGANDE I TÄVLING KRÄVER FÖLJANDE:

- spelare har god kännedom om golfens regler och etikett.

- spelare har korrekt handikap.

- spelare har godkänd handikap för den aktuella tävling.

ÖVRIGT

Önskemål om starttider, d v s sen eller tidig start kan normalt ej tillgodoses. Önskemål noteras på anmälningslistan.

Om tävlande på grund av sjukdom eller annan hastigt påkommen anledning inte kan ställa upp i tävling denne anmäلت sig, skall tävlingsledningen omedelbart underrättas. Anmälningsavgift skall alltid erläggas och göras före start i nästa tävling till kansliet.

Uteblir tävlande från start utan anledning uttages dubbel anmälningsavgift, vilken snarast skall betalas till kansliet. Görs ej detta blir följden avstängning från alla tävlingar till betalning skett.

Bryter tävlande utan anledning en tävling innebär det automatiskt avstängning de närmaste två tävlingarna som ve-



SOLLENTUNA
GOLFKLUBB
(bildad 1967),
Skillingegården,
191 77 Solentuna.
Postgiro 69 35 17-5.

KANSLI/INTENDENT,
Telefon 08/754 36 25
Tidsbokning 08/754 37 13.
Stefan Strömsten,
Britt Baburin, Åsa Björklund.

Arbetslider:
Måndag-fredag 9.00-17.00,
lördag-söndag 9.00-16.00.

GOLFINSTRUKTÖR,
telefon 08/754 32 13
(Golfshopen).
Knut Ekberg pro.
Mats Robertsson pro.

Öppetider för shop
och driving-range:
Måndagar stängt.
Tisdag-fredag 9.00-19.00.
Lördag, söndag
och övriga helgdagar:
9.00-16.00.

KLUBBHUS,
Öppet 1 maj-25 september
från 6.00-mörkrets inbrott.

VAGNBOD,
Samma tider som klubbhuset
i såväl ladan som källaren.
OBS att kodlös galler.
Vid eventuell ändring av koden
meddelar intendenten.

RESTAURANGEN,
telefon 08/754 36 31
Öppetider:
Måndag 9.00-14.00
tisdag-söndag 9.00-20.00
(varmrätt till 19.00),
dessutom öppet 30 minuter
före start vid tävling.

derbörande är berättigad att delta i.

Tävlande som har pris att hämta skall närvara vid prisutdelningen när den sker tävlingsdagen, då denne i annat fall förlorar sin rätt till priset. Finns godtagbart skäl att ej närvara skall tävlingsledningen kontaktas för överenskommelse om priset.

För att en tävling (klass) skall spelas fördras minst fem deltagare/två lag.

Tävlingskommittén förbehåller sig rätten till ändring av tävlingsprogrammet.

TÄVLINGSKOMMITTÉN

OBS!

"Stora Bytardagen" inträffar i år under familjehelgen den 25-26 augusti.



Ordföranden har ordet

HAR VI BLIVIT HYRESVÄRD, ELLER...?

□ Det är både med tjusning och bävan som jag tagit mig an 1990 års säsong. Tjusning med tanke på det milda vädret och den därmed tidiga spelstarten som vi fick i år. Tjusningen ligger också i mina förväntningar på mitt eget spel som jag tror återigen skall blomma ut och göra mig till en av klubbens bästa spelare.

Bävan med tanke på att jag återigen vid säsongens slut kommer att ha höjt min handicap och kommit sist i tävlingen Två generationer, eller någon annan kvalfylld tävling.

Men ännu mer bävan känner jag, då jag tänker på hur vår bana kommer att invaderas av medlemmarna från en för oss närliggande klubb. Väsby GK har ännu ingen bana men fullt medlemstal. Väsby's medlemmar börjar bli allt ivrigare att komma ut och spela på en bana. De har förkovrat sig, övat på ranger (vår egen och andras) och uppnått en viss färdighet. Fått handicap, gästspelat runt om i Sverige och fått uppleva allt det där som är så härligt med golfsporten. Men hur skall vi klara av att möta det nyvunna intresset som Väsby's medlemmar gärna praktiserar på vår bana?

Vår bana räcker helt enkelt inte till för två aktiva klubbar. Det blir för trångt. Samtidigt som vi gärna vill värna om vår gästfrihet som är en del av den här sportens tjusning, detta att kunna gästspela på andra banor.

MER LIBERALA

Några klubbar i stockholms-distriktet har i år beslutat sig för att inte ta mot spelare från s k överetablerade klubbar (brevlådeklubbar) som greenfeegäster. Vi har följt en något mer liberal linje och håller banan öppen för alla spelare som har handicap. Givetvis har vi som klubb suverän rätt att stänga banan för greenfeegäster om det visar sig att det inte finns plats en helg eller någon veckodag.

Fortfarande återstår problemet

med Väsby, en aktiv klubb utan bana men med fullt medlemstal. Vem lär upp Väsby's medlemmar. Vem går i god för deras spelkvalité?

Kansli- och tidsbokningspersonalen är observant på de s k överetablerade klubbarna, Björkliden, Ekarna, Emmaboda m fl och inte minst spelare från Väsby GK. Vi är flexibla, blir antalet greenfeespelare för stort från nämnda klubbar kommer de endast att få spela som gäst till SoGK-medlem. Möjligen kommer vi också att kräva bättre hcp än 36 för dessa spelare.

Glöm inte att Du som medlem har rätt att boka starttid upp till sex dagar i förväg. Greenfeespelare kan endast boka två dagar i förväg.

RANGEN

Mattorna på driving rangen är ofta upptagna, oftast av våra medlemmar men även av gäster. Mattorna till höger om utslagsplattorna under tak är reserverade för Sollentuna GK:s medlemmar. Nu ser det tyvärr ut som om dessa mattor inte skall räcka till, därför kommer vi att bereda våra medlemmar ytterligare platser. Vi kan samsas om den goda viljan finns.

För visst är det väl trevligt att ha möjlighet att besöka en driving range när Du är på genomresa i någon ort och inte har tid att gå 18 hål men väl att slå en hink bollar. Samma möjlighet som Du har på andra banor måste även vi ge våra gäster. Det gäller bara att hitta gränserna så att alla trivs.

DEM ÄR GÄST?

Är det kanske dags för nya restriktioner? Jag hoppas verkligen den förmån som våra medlemmar har kan få vara kvar. Jag tänker på möjligheten till reducerad greenfee som erbjuds greenfeespelare som är gäst till medlem. Idag kan vi erbjuda våra medlemmar att ta med sig sina gäster till kraftigt reducerad greenfee.

Medlem kan ta med sig två gäster i varje boll för 140 kr per gäst på vardag i stället för 200 kr eller 170 kr i stället för 250 kr på helgdag. Denna möjlighet innebär att du kan ta ut affärsbekanta till reducerad greenfee, eller varför inte moster Britta med son från Säffle.

Dessvärre har det visat sig att somliga medlemmar missbrukar vår generositet och erbjuder grannar och tillfälliga vänner att köpa greenfee till gästpris. Det har t o m gått så långt att mer eller mindre okända spelare vid förfrågan på parke-ringsplatsen ges möjlighet att spela med medlem och följaktligen endast betalar klubben den lägre green-feeavgiften. Stackars medlem som inte ser till klubbens och därmed också sitt eget bästa. Alla i klubben, styrelsen inberäknad, vill väl ha det så trivsamt och trevligt som möjligt, dessutom så ekonomiskt bra som möjligt. Idag gäller att Du som medlem följer Din gäst och hjälper till med inskrivning samt anger Ditt namn och medlemsnummer i green-fee-boken.

Om inte missbruket med gästgreenfee upphör ser vi oss tvingade att införa någon form av restriktion, exempelvis ett häfte eller maximerat antal gäster per medlem och år. Detta tycker jag vore en tråkig utveckling, en förmån under förbehåll är aldrig lika lika trevlig som en fri.

Sommarhälsning

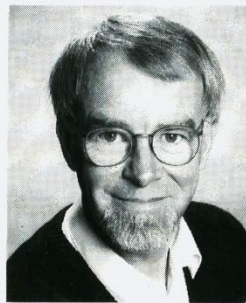

[Handwritten signature]



NYA KLUBBHUSET TAR FORM

I nr 2/89 av Skillingetrycket redogjordes det för ombyggnaden av det gamla klubbhuset. I detta nummer kan vi visa hur det nya huset med bl a herrarnas omklädningsrum kommer att se ut.

TEXT: RONNY KARLSSON



Tre medlemmar i byggkommittén fr v Christer Dahlström, Alfred Berglund och Gunnar Johansson inspekterar platsen där det nya huset skall byggas.

□ Som berättat tidigare kommer det nya huset att placeras i slänten till höger om vägen upp till klubbhuset. Det planerade huset blir på drygt 170 kvm med en s k boyta på 162 kvm.

Utseendemässigt har vi letat efter ett hus som exteriört liknar vårt nuvarande klubbhus och därmed smälter in i miljön. Samma taklutning, material, fönster o s v. Huset kommer att byggas under hösten/vintern 1990-91.

Det nya huset kommer att innehålla omklädningsrum, bastu och relaxrum för herrarna. Omklädningsrum, dusch och pausutrymme för banpersona-

len. Källaren kommer att vara fylld med bagskåp.

Handikapptoaletten flyttas till sydvästra hörnet på det nya huset. Övervakningen kommer till att börja med vara oinredd. Herrarnas nya omklädningsrum blir totalt 110 kvm mot det gamla som är ca 65 kvm, således 45 kvm större yta än i det gamla.

ANBUD

Vi har haft om- och nybyggnationen ute på anbud och inbjudit fem totalentreprenörer. Av dessa har följande fyra svarat: JM Byggnads och Fastighets AB, BMF, Bertil Hansback AB och Byggnadsfirman B Lennvald AB.

Byggkommittén håller i skrivande stund på med utvärdering av de inkomna anbudena, därför går det inte i detta nummer av Skillingetrycket redogöra för vilket av byggföretagen som kommer att bli vår totalentreprenör. Ekonomiskt tror byggkommittén att totalkostnaden för om- och nybyggnad kommer att ligga mellan 4 och 4,5 miljoner kronor. Tids-schemat skall vi hålla med start i höst och allt klart i april 1991.

Byggkommittén består av Alfred Berglund, Christer Dahlström, Gunnar Johansson, Bengt Linder, Kalle Söderström och Ronny Karlsson (sammanskallande). ■



Så här kommer det nya klubbhuset
att se ut exteriört.



FASAD MOT ÖSTER



FASAD MOT SÖDER

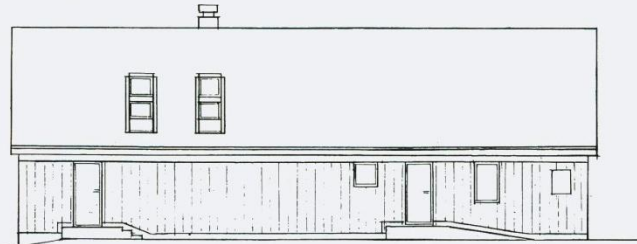

FASAD MOT VÄSTER

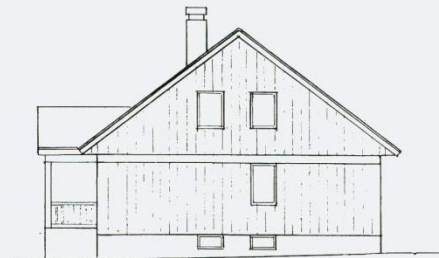

FASAD MOT NORR

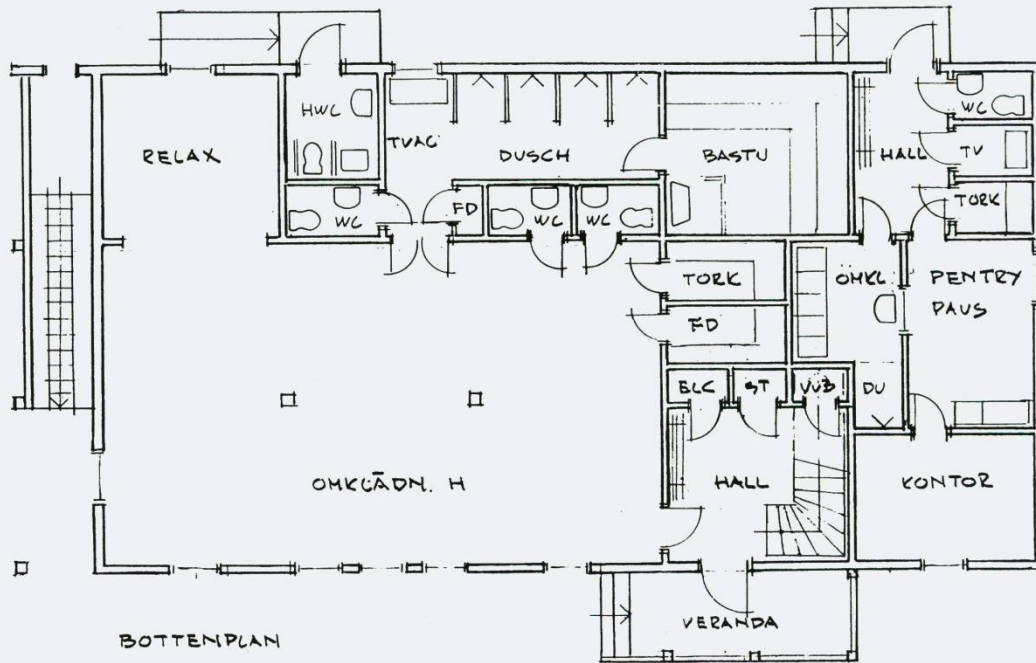

BOTTENPLAN

Utrymmena inomhus är väl tilltagna och herrarna får 45
kvm större omklädningsrum än i det gamla klubbhuset.



MATS ROBERTSON NY TRÄNARE: GOLF SKA VARA ROLIGT

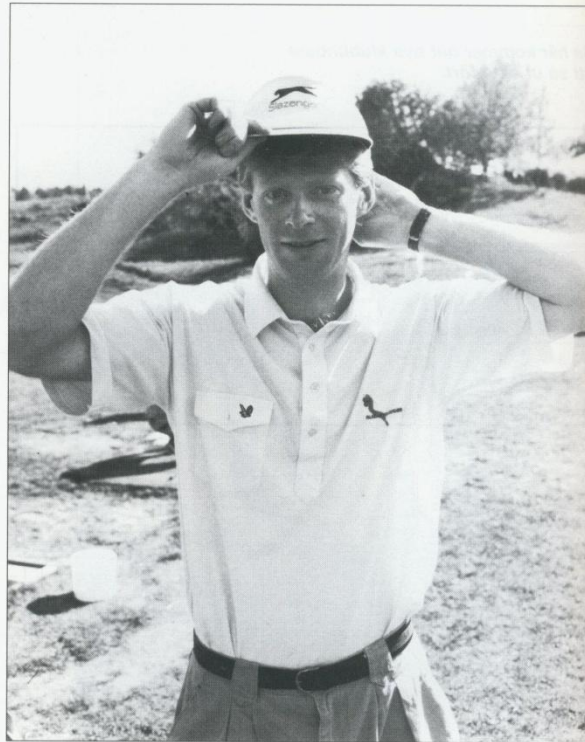

I år får Knut Ekberg hjälp av Mats Robertson med det stora instruktionsjobb som klubbens medlemmar efterfrågar. Skillingetrycket presenterar Mats med att ställa följande sju frågor:

INTERVJU:
ANDERS NORDLUND

Ålder? 31 år.

Civilstånd? - Förlovad med Karin, som har handicap 36.

Bakgrund? - Västgöte som började spela golf för 15 år sedan i Töreboda GK.

Flyttade till Skåne och Helsingborg där jag i fem år var medlem i Vasatorps GK. Under somrarna bodde jag i Falkenberg, där jag kom i kontakt med Sven-Arne Bolten, pro på Falkenbergs GK. I fyra år var jag Boltens assistent. Bolten har betytt mycket för mig. Hos honom fick jag lära mig allt om shopjobbet, klubbreparation, juniorträning etc. Jag har alltså fyra års praktisk erfarenhet i jobbet.

- 1985 gick jag igenom dåtidens instruktörsutbildning i SGF:s och PGA:s regi.

- I början av juni i år avslutar jag vidare en 3-årig idrottslärarutbildning på GIH:s golfinje.

Tränarfilosofi? - Golf är en idrott, där alla kategorier av människor kan samsas och ha trevligt på golfbanan, från knattar till pensionärer.

- Golf ska vara roligt och alla som vill ska kunna lära sig spelet.

Jag försöker se det enkla och positiva i spelet.

- Utifrån givna grunder vill jag jobba med varje individ utifrån dess egna förutsättningar, anpassar teori och praktik till den enskilde spelaren. Jag vill alltså inte pådyvla någon färdiga lösningar.

- Kan man lära sig cykla, kan man även lära sig spela golf.

Arbetsmetoder? - Träning måste anpassas till de förkunskaper som eleven har. Jag kommer att jobba mycket med rytm och känsla. Jag vill också dra fördel av elevens eventuella kunskaper från andra idrotter.

- Det är alltid svårt att göra sig förstådd med enbart ord, därför använder jag mig av bilder samt alltså gör jämförelser med andra idrotter. Vill jag visa vikt-fördelningen i svingen och förflyttningen höger till vänster illustrerar jag det med hur en spjutkastare går tillväga i sin gren.

- För nybörjaren handlar det om att presentera enkla övningar som bygger på redan vunna färdigheter. Att gå t ex

kan träna upp rätt vikt-fördelning.

- Förhoppningsvis ska jag också ha något att ge medlemmar som spelat många år och tror sig kunna spelet men som inte tagit lektioner på flera år. I form av grupplektioner kan de få något med sig hem, det kan vara olika delar av spelet och definitivt inte enbart teknik. Det kan t ex röra sig om närspel, puttning, problemslag, spelstrategi etc

Varför sökte du just Sollentuna GK? - Jag har hört att Sollentuna ska vara en trevlig klubb med "Vi-känsla" och en klubb som satsar på idrottsverksamhet med seriös knatte- och elitjuniorsatsning.

- Vidare är anställningsformen intressant, då jag helt ska få ägna mig åt det jag helst vill - golfutbildningen.

Vad förväntar du dig av jobbet? - Hoppas kunna få använda mig av de kunskaper jag tillgodogjort mig i min utbildning på GIH, där vi lärt oss att golfspelet innehåller så mycket mer än enbart teknikträning.



Till vänster coachen Bo Creutzer
och assistenten Carl Borgenstierna.

MED TVÅ- STEGSRAKET TILL ELITSERIEN

En ny ledarkvartett och en ung spelartrupp ska försöka se till att Sollentuna GK åter har ett lag i herrarnas Elitserie senast 1992.

TEXT: ANDERS NORDLUND



□ Klubbens herrelitag åkte ur Elitserien 1987. I fjolårets seriespel slutade grabbarna på en sjunde plats i division 1 Mellersta, nu tar de nya tag med sikte på Elitserien.

- Vi arbetar med en tvåstegsraket, berättar för i år nye lagkaptenen Bo Creutzer, tillika ordförande i klubbens elitkommitté.

- I år ska vi nå det kortsiktiga målet som går ut på att skapa ett lag av våra unga grabbar. Vi ska försöka hitta den fina laganda som fanns för ett par år sedan och skapa stabilitet i vårt unga gäng.

- Steg 2 blir att försöka nå det långsiktiga målet som blir att vara tillbaka i Elitserien till säsongen 1992 - och där sedan förbli.

- Får vi det hela att fungera bör vi kunna klara av att ta steget upp tidigare än planerat, tror en alltid lika optimistisk Bo Creutzer.

SAMORDNARE

Och allt ska ske under en helt ny ledning. En ledarkvartett ska göra sitt bästa för att laget ska lyckas.

Kapten och samordnare är alltså Bo Creutzer. Carl Borgenstierna blir hans assistent och hjälpreda. Klubbens nye pro Mats Robertson ansvarar för den rent idrottsliga biten samt Ove Engström heter mannen som tar hand om den mentala prepareringen av spelarna.

- Mats Robertson är en allsidig pro. Förutom själva golfteknikträning kan han ju också bitar som biomekanik med styrketräning, fysisk träning kostvätska o s v. Vi tror mycket på

Mats insatser, menar Bo Creutzer.

- Ove Engström, som egentligen är mattelärare i Häggvik, har tidigare arbetat med praktisk och teoretisk idrottspsykologi inom de alpina landslagen och kan också bli till stor nytta för lagets fortsatta verksamhet, tror Bosse.

VÅL FÖRBEREDDA

Sedan årsskiftet har förberedelserna och träningen inför årets säsong varit i full gång. Grovt har de sett ut så här:

- Teknikträning en gång i veckan först inomhus i Golfpunkten och sedan utomhus.

- Fysisk träning i form av innebandy 1,5 timme per vecka.

Till detta ska också läggas den individuella träning som varje spelare ska ha underkastat sig.

Tävlingssäsongen för lagmedlemmarna började den 5

maj med Sparbanken Open i Falköping. Sedan följer i stort tävlingar varje helg. Dessa tävlingar ska ligga till grund för uttagningen av det femmannalag som ska representera klubben i seriespelet.

Laget kommer att plockas ur en mycket ung trupp bestående av tio spelare. Ankare i truppen får ende proffset, Fredrik Lundgren bli. Fredrik provar i år lyckan på Swedish Golf Tour.

- Fredrik och Stefan Gustafsson blir lagets ankare, de rutinerade killar som behövs för att stötta de mer unga och obeprofvade krafterna, menar Bosse Creutzer.

JUNIORER

Som sagt, det är ett ungt lag som Sollentuna GK ställer på benen. Värt att notera är att två i tiomannatruppen är juniorer och ingår även i elitjuniorgruppen, Henrik Thorsell och Leif

Westerberg gör båda intressanta intåg i elittruppen, som i sin helhet ser ut så här:

Magnus Billing, 21 år, hcp 2.

Mats Eliasson, 22 år, hcp 4.

Stefan Gustafsson, 30 år, hcp 1.

Mårten Larsson, 22 år, hcp 2.

Ola Liljeqvist, 22 år, hcp 3.

Roger Lindgren, 26 år, hcp 2.

Fredrik Lundgren, 22 år, scratch

Fredrik Söderström, 22 år, hcp 2.

Henrik Thorsell, 19 år, hcp 4.

Leif Westerberg, 16 år, hcp 3.

Skillingetrycket önskar det unga manskapet lycka till i sin friska satsning på att återta platsen i Elitserien. ■



Elitlaget satsar stenhårt för att ta sig tillbaka till högsta divisionen i seriespelet. Bl a har spelarna gnuggats hårt under ett veckolångt träningsläger i Tunisien. Här har laget samlats framför klubbhuset i en paus mellan två hårda träningspass.



SVING MED ANNORLUNDA REDSKAP

När helst du ser Rune Ström, Per-Olov Wikner, Johan Engström och Christer Bengtsson, framför då ett tack till dessa "lie- och båtmän" för deras prestation med att rensa vår kanal från vass och annan bråte.

Under den stora städdagen i början av april gjorde kvartetten sin insats med båt och lie.



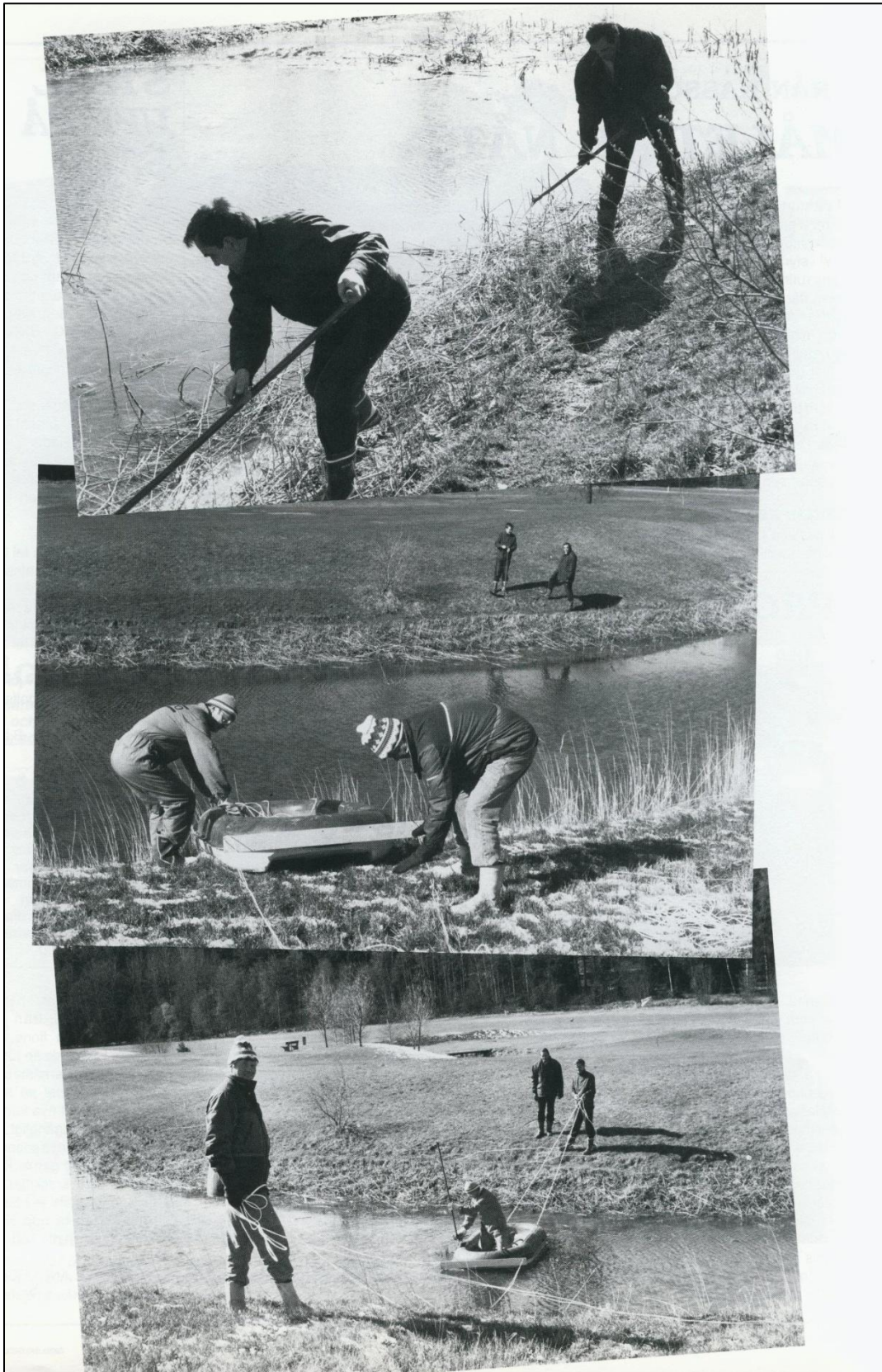



FRÅN KASSÖREN: MÅLET ÄR NÅTT

□ Ett stort tack för det utomordentliga sätt som ni medlemmar har skött inbetalningarna av årsavgifterna för 1990.

Vi i styrelsen var väl lite oroliga för att införa en ny rutin med uppdelning av årsavgiften i två delar, där den första inbetalningen skulle vara gjord redan den 15 december. När detta skri- ves i mitten av mars saknas endast den slutli- ga betalningen från färre än 50 medlemmar.

Det goda utfallet av försöket innebär att vi kommer att uppnå de båda syften som låg bakom den ändrade rutinen, nämligen att i god tid före säsongens spelstart kunna gå ut till de första i vår långa medlemskå och erbjuda med- lemskap och att få en matrikel med så färskva uppgifter som möjligt.

GREENFEE

Styrelsen fattade på årsmötet beslut om de greenfeeavgifter som ska gälla för 1990. De

nya avgifterna framgår nedan. Tyvärr tvingas vi i år höja avgifterna ordentligt. Senior som ej är gäst till medlem tvingas i år betala 25 procent mer än i fjol. Det innebär en höjning från 160 kr till 200 kr på vardagar och från 200 kr till 250 kr under helger. Orsaken till att vi tvingas höja så kraftigt är att vi känner att vi måste ligga på samma nivå som övriga stockholm- klubbar för att inte riskera att bli "invaderade" av greenfeespelare.

För att i alla fall delvis tillmötesgå förslag från årsmötet har vi beslutat att ge ökade rabatter till medlemmarnas gäster. För en gästande senior gäller 60 kronors rabatt på vardagar och 80 kronors rabatt på helger.

CHRISTER
DAHLSTRÖM

PROPER KLÄDSEL PÅ BANAN



□ Denna säsong inför vi en regel som innebär viss klädsel på banan utan att för den skull hemfalla åt något klädsnobberi (det handlar om jämställhet mellan könen).

Således blir det förbjudet att spela med bar överkropp och vi ser heller inte med blida ögon på extrema shorts och s k tanktops. Följande lilla rim på engelska beskriver hur vi har tänkt oss "klädetiketten":
We don't mean to preach
but this ain't no beach
shorts near knees
and full top please

GENOMSLÄPP

Blir du irriterad när du inte får gå igenom eller retar du dig på alla som bryter mot golfetiketten? Tänk i så fall på att alltid själv uppträda som du vill att andra skall uppträda. Om du inte blir genomsläppt när så bör ske är det lämpligt att vid bästa tillfälle kalla till sig den som har lägst handicap i bollen framför och påkalla situationen (busvisslingar hjälper inte).

Vid fullbelagd bana är det bara tomma hål som ger skyldighet till genomsläpp, m a o 2- och 3-

bollar har inte företräde före 4- bollar.

Ensamspelare harsombekant ingen rätt alls till banan. Vid hård beläggning äger golfvär- den rätt att fylla ut till 4- bollar, bli därför inte irriterad om vär- den frågar efter din handicap - enda orsaken till det är att för- söka komponera en så likvär- dig boll som möjligt.

HANDICAPKORT

Varför ska vi lämna in handicapkortet vid årets slut när alla resultat finns i vår dator?

STÄLL UPP PÅ SEO!

□ SEO spelas i år redan den 7- 10 juni. Bana blir som i fjol Drottningholm. Sollentuna GK har i flera år varit värd för 18:e hålet, en intressant och spän- nande uppgift på ett hål där många avgöranden sker.

Nu söker vi **DIG - UNG SOM GAMMAL** som vill vara funk- tionär någon eller några av dessa dagar.

Som vanligt utgår ersättning i form av en liten kontant ersätt- ning, lunch och kläder. De som arbetar en och en halv dag får kläder av märket Niblick, piké- tröja, slipover och en snygg cardigan.

Anmälan till :
Marianne Hagman tel 08/35
54 08 eller Björn Gustafsson tel
08/10 67 76.

Alla som vill vara caddie under SEO kan kontakta cad- diemaster Göran Lind tel 08/89
79 31.

Hoppas vi början av juni ses på en av svensk golfsports största höjdpunkter.

BJÖRN

NYTT MÖDE

Glöm keps och skärmmössor på vår bana. I år tycks det vara hatt som gäller. I alla fall om man ska döma av dessa tre herrars huvudbonader. Fr v Antero Baburin, Thomas Leijon och Jan Brolin uppträdde i dessa Indiana Jones-inspireerade hattar i årets första tävling.

Orsaken är att det bara är tävlingsreslutat från vår hemmabana som finns i vår dator. När ny handicap för den nya säsongen sätts måste också hänsyn tas till spel på andra banor. För att ditt nya kort ska kunna finnas tillgängligt på kansliet inför den nya säsongen måste därför det gamla kortet lämnas in **före** årsskiftet. Om kortet inte lämnats in i tid kan det komma att ta upp till två veckor innan nytt kort kan utfärdas.

ROGER K ANDERSSON
sekreterare



NÅGON BAKOM KNUTEN?

I fortsättningen räcker det inte med att kolla om det kommer någon bakom husknuten från nians green om du tänker gå ut och starta på tians tee. Nej, du måste faktiskt besvara dig med att gå fram till nians green och titta om du ser någon som är på väg och spelar upp mot greenen. Finns det spelare på nionde hålet får du inte starta på tian.



Självklart får du använda Knattebanan till träning. Men glöm då inte bort att även golfregler och golfetikett råder där, den räknas nämligen som en liten golfbana. Därför måste du betrakta den som sådan och följaktligen vårda den som en sådan.



VAR MED OCH FÖR KLUBBEN TILL SKOTTLAND

□ När du läser dessa rader har du säkert redan spelat ett antal golfronder. Golsäsongen tycks ju bara bli längre och längre.

Förra året tog vi klubbens dator till hjälp vid lotningarna av våra klubbävlingar. Ett par problem uppstod.

Dels passade inte etiketten våra scorekort. Nya och anpassade kommer därför när nuvarande upplaga är slut.

Vidare har det varit så att tävlande kunnat bli inlottad i fel klass, detta beroende på att medlemmar inte lämnat in hcp-

kort för revision när hcp ändrats och därmed har vi alltså inte haft aktuell hcp i vår dator. På den här punkten kräver vi alltså **skärpning, lämna in hcp-korten för revision när Du höjer eller sänker Dig.**

Här följer också några ordningsregler som den tävlande bör tänka på:

- Sista anmälningsdag för alla helgtävlingar är **torsdagar kl 18.00.**

- Anmälan skall innehålla namn, medlemsnummer och aktuell hcp.

- Vid tävlingar med begränsat antal deltagare kommer vi självklart att **inte** lotta in de som anmält sig på en struken rad, för rättvisans skull. För att få deltaga anmäler Du dig vid fullteckning på reservplats.

- Vi har kvar den låga anmälningsavgiften men kommer att avsätta 90 % av avgiften till priser (tidigare 75%).

- Anmälningsavgiften till matchtävlingar betalas före första start till kansliet.

Att notera i årets tävlingsprogram:

- Trygg-Hansa Classic spelas under tiden 8-17 juni. Tre ronder/person. Klubbens bästa resultat i resp klass räknas och vi tävlar mot andra klubbar i vår region om en resa till Skottland i augusti. Mer information kommer.

- KM-foursome herrar spelas redan den 27 maj (tidigare under hösten).

- Div 2 Mellersta för damerna spelas på vår bana 7-8 juli.

- Klubbmatchen mot Viksjö och Sigtuna återkommer i år.
Vi ses på banan.

LARS HERNELL

MEDLEMMEN I CENTRUM



□ Under de senaste åren har tillströmningen av nya golfare gjort att vår och andra stockholmsklubbar invaderats av nya intresserade spelare som inte lyckats bli medlemmar i någon stockholmsklubb utan istället är hänvisad till en s k brevlådeklubb. Vår klubb har p g a sitt gynnsamma läge fått ta emot en större mängd än andra klubbar.

Det är i och för sig glädjande att golfsporten fått denna utveckling, men tyvärr är baksidan av denna explosion att många golfspelare inte har någonstans att utöva sin nyupptäckta hobby. Sollentuna GK är givetvis villig att hjälpa till så långt det är möjligt, bl a med att bistå nya golfare med att bilda nya klubbar gärna i vår närhet o s v.

STORT ANSVAR

Men vi känner också att vi har ett mycket stort ansvar för våra medlemmar. En ambition från vår sida under det senaste året har därför varit att återföra vår golfklubb till våra medlemmar i så stor utsträckning som möjligt. Förutom våra greenfeerestriktioner har vi därför infört 1990 överenskom-

mit om en del förbättringar för medlemmarna i våra avtal med tränare och restauratörer.

Våra medlemmar har således i år möjlighet att köpa hinkkort för 200 kr (20 hinkar) eller för 100 kr (10 hinkar), således 10 kr per hink. Var i Stockholm slår du bollar billigare? Dessutom är inte kortet personligt och kan brukas av samtliga som är medlemmar i familjen.

Juniörerna köper motsvarande kort för 140 kr resp 70 kr, således 7 kr stycket. Att observera är att endast junior eller juniorsyskon (om de är medlemmar) får använda detta kort. För utomstående och för lös-hinkar är priset 15 kr styck.

FÖRETRÄDE

Även beträffande lektioner har vi infört olika priser för medlemmar och icke medlemmar. Medlem betalar 100 kr, icke-medlem 115 kr. Dessutom är att märka, att medlemmar har företrädesrätt till lektioner vid kö, vilket då och då förekommer.

Vår målsättning att medlemmar ska gå i första hand på vår klubb kommer således att drivas vidare. Självklart ska vi dock alla hjälpas åt att även ta hand

om våra gäster av olika kategorier för att den goda stämning som råder i klubben ska få leva vidare.

KURT LILJEQVIST

VÄDJAN

KONTROLLERA att ditt namn, din adress och ditt telefonnummer stämmer med uppställningen i matrikeln. Meddela eventuella felaktigheter till kansliet omedelbart. Det är av största vikt vi har de rätta uppgifterna.

TÄVLA OCH VINN

Gissa hur många Hole-in-one det kommer att göras på vår bana under säsongen t o m 15 oktober. Svar skriftligen till kansliet senast 30 maj. Fina priser utlovas!



KLUBBEN STARTAR UNGDOMSJOUR

Blir det lika många deltagare i året
"Föreningsbanken Cup" som det var förra året?
bilden från 1989.



Juniorledaren LARS THORSELL kan spekulera i en ännu bättre säsong för klubbens flickor och pojkar. Som så många år tidigare blir Föreningsbanken Cup en av de stora uppgifterna.

□1989 ökade klubben deltagarantalet i Föreningsbanken Cup med 40% - eller i klartext till 71 deltagare. I år är målsättningen satt till 80 startande, en uppgift som vi bör gå i land med.

Det är nämligen mycket glädjande att det redan stora intresset för golfspelet bland våra ungdomar ytterligare ökat - speciellt då bland flickorna. Därför behöver vi också hjälp av föräldrar till våra juniortränningar på lördagarna. Du som vill och kan hjälpa till, kontakta respektive gruppleddare.

I ELITLAGET

I höst får Sollentuna GK ännu en elev på golfgymsnasiet då Leif Westerberg börjar på golfgymsnasiet i Perstorp. Ett stort grattis och lycka till från klubben.

Nämnas ska också att Henrik Thorsell och Leif Westerberg är uttagna till klubbens elittrupp 1990. Ytterligare några juniorer klappar på dörren till elitlaget. Det blir en spännande säsong i år och vi tror det blir fler juniorer som kommer att följa Fredrik Lundgrens exempel att försöka försörja sig på golf.

När detta skrives har redan många av oss slagit många bollar på vår bana. Styrelsen har anställt en ny pro, Mats Robertson, tidigare Falkenbergs GK. Våra bästa juniorer och JK är mycket positiva till Mats och hans kunskaper och idéer om golfträning. Vi hoppas och tror att Mats kommer att betyda mycket för våra juniorers intresse för golfspelet.

En nyhet för i år är att Mats under sommarlovet kommer att ha jourverksamhet för de juniorer som har problem med svängen - jourtid blir onsdagar kl 10-11 och torsdagar kl 16-17.

MENTAL TRÄNING

En viktig del för att utvecklas som golfspelare är den mentala träningen. För att ge möjlighet till denna typ av träning har vi engagerat klubbmedlemmen Ove Engström, tidigare ansvarig för den mentala träningen i alpina juniorlandslaget.

Juniortränningen startar torsdagen den 3 maj för grupperna 1 och 2. De övriga grupperna drar igång lördagen den 5 maj.

Avslutningsvis ska ett stort tack riktas till Fredrik Lundgren, Stefan Gustafsson och övriga

elitspelare som hjälpt till med juniortränningen under vinterhalvåret. Vi vill också framföra ett stort tack till ASEA SKANDIA som gör det möjligt för klubben att skicka åtta juniorer till Cottemore i England även i år. Detta läger ägde rum den 22-29 april.

JUNIORKOMMITTÉN 1990

Ordf Lars Thorsell, tel 0760/324 30, grupp 1 Anders Westerberg 0760/80820, grupp 2 Bo Björkman 08/754 43 11 och Håkan Lindberg 08/768 20 08, grupp 3 Stellan Axelsson 08/754 16 48, grupp 4 Ulla Ryländer 0760/339 91, grupp 5 Kent Molinder 08/56 23 51, grupp 6 Christina Dymling 08/35 80 80, utbildn Lars-G Beije 08/35 41 95, int tävl Mats Eliasson 08/754 21 50, flickor Eva Flodberg 08/82 48 03.

I fjol lyckades Erik Thorén bli en av de 10 bästa spelarna i landets Föreningsbanken Cup. Vem av klubbens många juniorer lyckas bäst i år. Någon i den stora ungdomsgrupp som ses på bilden kanske efter klubbkvalet den 2 juni är redo att matcha Eriks insats. ■



RABATT I RESTAURANGEN



□ Restaurangen och dess verksamhet är en av nyckelpunkterna i vår golfklubb. Ibland behövs det lite nya idéer när det gäller matsedel. Alla vi som planerar mat för familjen vet hur man står och trampar i menyvalet ibland. Kanske behöver våra krögare lite förslag från oss medlemmar? Utifrån dessa funderingar beslöt styrelsen därför att bilda ett matråd. Undertecknad utsågs till ordförande och som medlemmar utsågs **Håkan Lindberg** och **Bobby Thulin**.

Gruppen hade sitt första möte i februari. Där utbyttes en hel del tankar och idéer som redovisas här under.

Restaurangen är ju i första hand till för oss medlemmar. Samtidigt vet vi, att ska det bli någon lönsamhet i restaurangrörelsen är det viktigt med lunchgäster. Vår restaurang är populär. Vi har en härlig miljö och maten är vålsmakande. Det kan vara en fördel för oss som medlemmar att ha en populär restaurang. Man ges möjligheten att variera maten och menyn med om man har ett stort gästunderlag - och man vet att maten aldrig blir gammal.

För att vi medlemmar ändå ska känna att det är vår klubb, så har **ALLA** i år möjlighet att som medlem i Sollentuna GK köpa rabattlån till nedsatt pris på ca 10 procent. Ni får köpa elva lunchkuponger för **450 kr**.

LÅNGA KÖER

Et annat problem som kan uppstå med lunchgäster utifrån

är att det ibland uppstår långa köer. Den som vill ha en dricka, glass, smörgås eller andra småsaker har i fortsättningen rätt att **GÅ FÖRE I KÖN**. Det ska finnas en skylt efter 9:ans green med upplysning om detta. Ingen behöver känna sig framfusig om han eller hon vill ha något lättserverat innan spelet går vidare på tian.

Krögarna har lovat att under den ljusa delen av säsongen serva med mer flexibla stängningstider, beroende på hur många som är ute och spelar.

MENYFÖRSLAG

Alla har vi våra favoriträtter som vi äter när vi kommer till klubben. Varje dag finns det två "Dagens rätt" och "a la cart - matsedel". Årets säsong började vi med att ta bort A la cart - matsedeln under helgerna. Krögarna erbjuder istället några menyförslag varje helg - en av dessa alltid en fiskrätt. Som vanligt finns en "Dagens Rätt" varje helg samt hamburgare.

Restaurangverksamheten är beroende av köksutrustningen. Vi har ett ganska litet kök. Vid ombyggnaden nästa år kommer det finnas möjlighet till bättre planering och inköp av vissa köksmaskiner som ska underlätta. Redan i år införskaffas en microvågsugn.

Matrådet har för krögarna lagt fram önskemål om fler fiskrätter och smårätter som pajer, piroger etc.

Ni som har idéer och förslag kan höra av er till matrådet.

MARIANNE HAGMAN

SERIESPEL PÅ HEMMABANAN

□ För klubbens damlag startade årets säsong redan den 10 januari med vinterträning i Golfpunkten. I februari handlade det om ett veckolångt träningsläger i Tunisien, där spelformen testades och närspellet fick en värdefull genomkörare.

En rekordtidig vår gjorde att utomhusträningen kom igång tidigt. Under april har det varit

träning tisdagar och lördagar. Från i maj är det tisdagar och torsdagar som gäller.

Den 18-20 maj är det dags för träningsläger över ett veckoslut i Åtvidaberg. Lägre arrangeras tillsammans med Viksjös och Årilas damer. Närspellet ska då åter få en rejäl genomkörare.

Riktig tävlingspremiär blir det inte förrän den 27 maj, då klubbens egen elitävling för damer, Valkyraian spelas. I övrigt är Mizuno Cup på Stockholms GK (5/7), Maxfli Open på Täby GK (21/7) och DM på Wermö (4/8) årets stora tävlingar.

Men viktigast är naturligtvis seriespelet. Sollentunas damlag spelar i division II Mellersta.

Omgång 1 spelas 7-8 juli på Sollentuna GK, omgång 2 går 1-2 september i Eskilstuna.

I damgruppen ingår följande åtta spelare: Åsa Björklund, Maria Creutzer, Anna Delborn, Tina Doulas, Eva Flodberg, Marianne Hagman, Marie Lienzen, Annika Lindvall.

EVA FLODBERG
kapten



VAR FINNS GOLFBANANS SJÄL?

□ En golfbana blir aldrig färdig sägs det. Den går alltid att förbättra. Både estetiskt, speltekniskt och rent skötselmässigt. Kraven på en golfbana har ur alla dessa aspekter också ökat kraftigt.

Det vi tyckte var bra för tio år sedan skulle vi i dag betrakta som en B-bana. Då var det t ex vanligt att banorna hade bevattningssystem endast på tees och greener. Idag finns det knappast någon golfbana som saknar fairwaybevattning.

Vi som varit med i klubben några år vet vilken revolution det innebar för kvaliteten på banan, då vi skaffade fairwaybevattning. Golfens kraftiga utveckling har också bidragit till ökade resurser för att kunna förverkliga förändringar och förbättringar.

EN VÄNDPUNKT

En golfbana är sprungen ur ett stycke natur. Vid skapandet av banan måste naturligtvis röjas för tees, fairway och greener. Men för banarkitekten är det viktigast att försöka bevara landskapets karaktär när han skapar en bana.

Lika viktigt är det för banans fortsatta utveckling att den får behålla sin givna karaktär - sin själ.

När den amerikanske banarkitekten Ronald Fream för tre år sedan gjorde en totalgenomgång av vår bana och dess möjligheter att utvecklas var han mycket bestämd på denna punkt - att ta fram det naturligt ursprungliga vi har i vår natur. Att behålla arten på de träd som finns i omgivningen när vi gör nyplanteringar. Att använda oss av det naturliga vattendrag som rinner genom banan, både av skönhets- och speltekniska skäl. Att ta fram det urberg som sticker sina mossbelupna toppar här och var på banan.

Hur vi gått i land med att klara av detta kan du se exempel på nionde, elfte och adertonde hålen. Vi har muddrat och utvecklat vårt vattensystem och planterat träd av de arter som funnits runt Skillinge Gård i hundratals år. Ronald Freams rapport blev en vändpunkt och skapade ett mål för oss att uppnå. I denna anda jobbar vi vidare in i 90-talet.

Kanske blir du så uppfyllad av ditt spel att du inte har tid att se det vackra i naturen på vår bana. Se dig runt och du ska finna många vackra partier på vår bana. Vi försöker göra allt för att undvika förfulande och onaturliga "tillverkade" föremål på vår bana. Just för att golffrundan även ska kunna vara en naturupplevelse. Just därför har vi inte på vår bana fullt uppstickande röda och gula pinnar vid vattenhindren utan i stället plattor i marken. Vi har inga fast 150-meterspinnar utan har en svart/gul markering på ett träd. O s v.

De flesta bunkrarna har under

Klubbledning och medlemmar måste tillsammans värna om och vårda det dyraste klubben har - golfbanan, upprepar banchefen ARNE GUSTAFSON i denna artikel.

vintern grävs ur från lerblandade sand och ny sand har istället lagts i. Det som grävs upp ur bunkrarna har blivit nya kullar.

Orsaken till att Sollentuna kanske har den mest regntåliga banan i stockholmstrakten beror på vårt väl utvecklade dräneringssystem, som vi förövrigt förbättrat och förnyat ytterligare under våren.

Mer som händer på banan:

- Vi bygger ut elfte tee och bygger om damtee på trean och adertonde.

- Till höger intill vattnet på fyran byggs ett mindre pumphus i betong för vår kommande vattenanläggning.

- I dammen närmast tolfte green placeras en kombinerad luftare/omrörare som ska förhindra den kraftiga algbildning vi haft.

Våra förbättringsarbeten kommer att innebära att s k öppen jord kommer att finnas

en bit in på säsongen men genom lokal regel har du alltid rätt till "fri dropp".

Till sist och viktigast är dock att vi själva tillsammans måste värna och vårda det dyraste varje golfklubb har - banan.

BANAN AVSTÄNGD

Skyltar över gångvägarna till första och tionde tee har under vintern och våren hängt då banan varit avstängd för spel. Trots denna avstängning har vissa medlemmar ignorerat detta och klivit över avstängningarna och gått ut och spelat. Detta är helt oacceptabelt.

När banan i fortsättning stängs av kommer kontroller göras attingen bryter mot denna. Den som bryter mot avstängningen kommer att anmälas till styrelsen med risk för avstängning från spel.

Arne Gustafson
banchef

Vi har alla slags mattor.
Från vackra orientmattor till stryktåliga plastgolv.
Här finns mattor för alla ändamål. I alla prislägen och kvalitéer.
Kunnig och erfaren personal ger dig råd och personlig service.

Vad du än är ute efter behöver du inte gå längre än till Väsby Mattaffär.

Här säljs inga "äkta" mattor till halva priset.

De har sina rätta priser redan från början.

Raka puckar hos Väsby Mattaffär.

Ärligt och pålitligt.

Den nya generationen laminatgolv,
det enda renoverbara - FORBO WOOD

Hos oss får Du råd!

Väsby **MATT**affär

Truckvägen 16B, 194 52 Upplands Väsby. Telefon 0760-920 60
ÖPPET: Vardagar 9-18, Lördagar 9-14



NYTT ANSIKTE I KANSLIET

Stefan Strömsten får till sin hjälp i kansliet Bitte Baburin, som började sin tjänst vid årsskiftet. Bitte arbetar främst med medlemsfrågor men även med övriga administrativa uppgifter. Asa Björklund, som arbetade för klubben under fjolårssäsongen, kommer även i år att arbeta tre dagar i veckan under högsäsong.

NÅGRA KOMIHÅG

- Du får inte spela förrän framförvarande parti med säkerhet är utom räckhåll.
- Du måste släppa igenom om Du ska leta efter Din boll eller om Du märker att Du har svårt att hålla Din plats på banan.
- Du måste lägga tillbaka uppslagen torv - även i ruffen.

- Du måste laga nedslagsmärken på green.
- Du måste kratta bunkrarna efter Dig.
- Du får aldrig dra vagnen mellan green och greenbunkern.
- Du får aldrig lägga bärba-gen på green.

- Ställ alltid vagnen på rätt ställe kring greenen - så nära nästa utslag som möjligt.
- Scorekortet fyller Du bäst i på nästa tee.
- Högst 4-boll är tillåten på banan.
- Spelare med lägst hcp i bollen ansvarar för att golfvet-reglerna följs.

En sak till

**BANPERSONALEN
HAR FÖRETRÄDE
PÅ BANAN**

Ronny Karlsson

Greenfeespel

Följande tider och bestämmelser gäller för de greenfeegäster som kommer för att spela Sollentunas golfbana:

Bollar med enbart gästande spelare får inte gå ut efter varandra; m a o en "gästboll" måste alltid följas av en boll med minst en medlem i.

Kategori	Vardagar	Torsdag efter kl 13.00	Lördag, söndag och helgdag
Hcp-satta gäster max hcp 36	Inga begränsningar	Endast för tävlande i torsdagstävling, herr sr. och max hcp 24	Före kl 14.00 endast som gäst till SoGK-medlem. Efter kl 14.00 inga begränsningar

Gästspelare måste:

Många klubbar har sina speciella bestämmelser för greenfeespel. Förutom dessa finns det några gemensamma bestämmelser för samtliga svenska golfklubbar. För dig som vill lämna vår klubb då och då för gästspel på annan klubb kan det vara på sin plats att känna till dessa:

- vara medlem i en golfklubb
- i förväg förvissa sig om att klubben är öppen för gästspel den aktuella dagen
- ta reda på och följa klubbens ordningsregler
- vara beredd att visa upp medlems- och/eller hcpkort samt betala greenfee före spel.

En gästspelare måste också vara medveten om att värdklubben har alla befogenheter att besluta om vad som gäller för gästspel.